

fabbricati in oggetto



PLANIMETRIA AEROFOTOGRAMMETRICA Scala 1/2000



STRALCIO P.R.G.

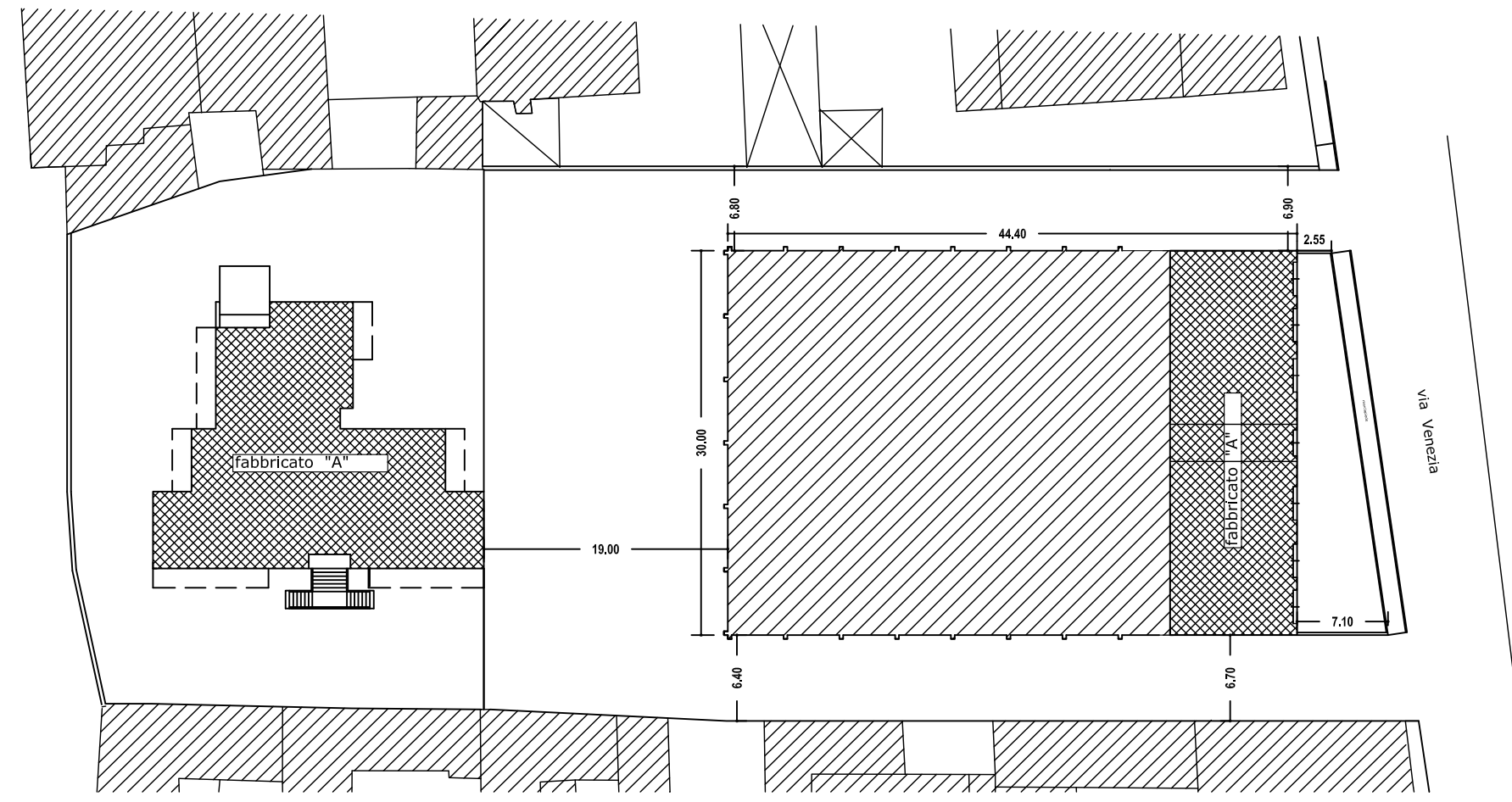

STRALCIO PLANIMETRICO QUOTATO
- di Progetto -

scala 1/500



COMUNE DI MONDRAGONE PROVINCIA DI CASERTA

OGGETTO: OPERE DI COMPLETAMENTO E FINITURA

UBICAZIONE: VIA VENEZIA

FABBRICATO "B"

STUDIO TECNICO : Via O. Mazza n. 6 - 81034 Mondragone (CE)
Geom. Pellegrino Federico Cell. 3486605226 - Studio/ tel. 0823973176 - fax 08231761148
Arch. Catarzano Mario e-mail info@studiopellegrino.info

ELABORATO: PLANIMETRIE



TAVOLA
1
SCALA
1:2000
1:500

RIFERIMENTO	REV.	DATA
COMMESSA:	0	apr./2023
TECNICO OPERATORE:		
FILE:		



Il presente elaborato è di proprietà del geom. PELLEGRINO Federico. Si fa divieto di riprodurlo o renderlo a terzi senza autorizzazione. Legge 22/04/41 n. 633 - art. 2575 e segg. C.C.

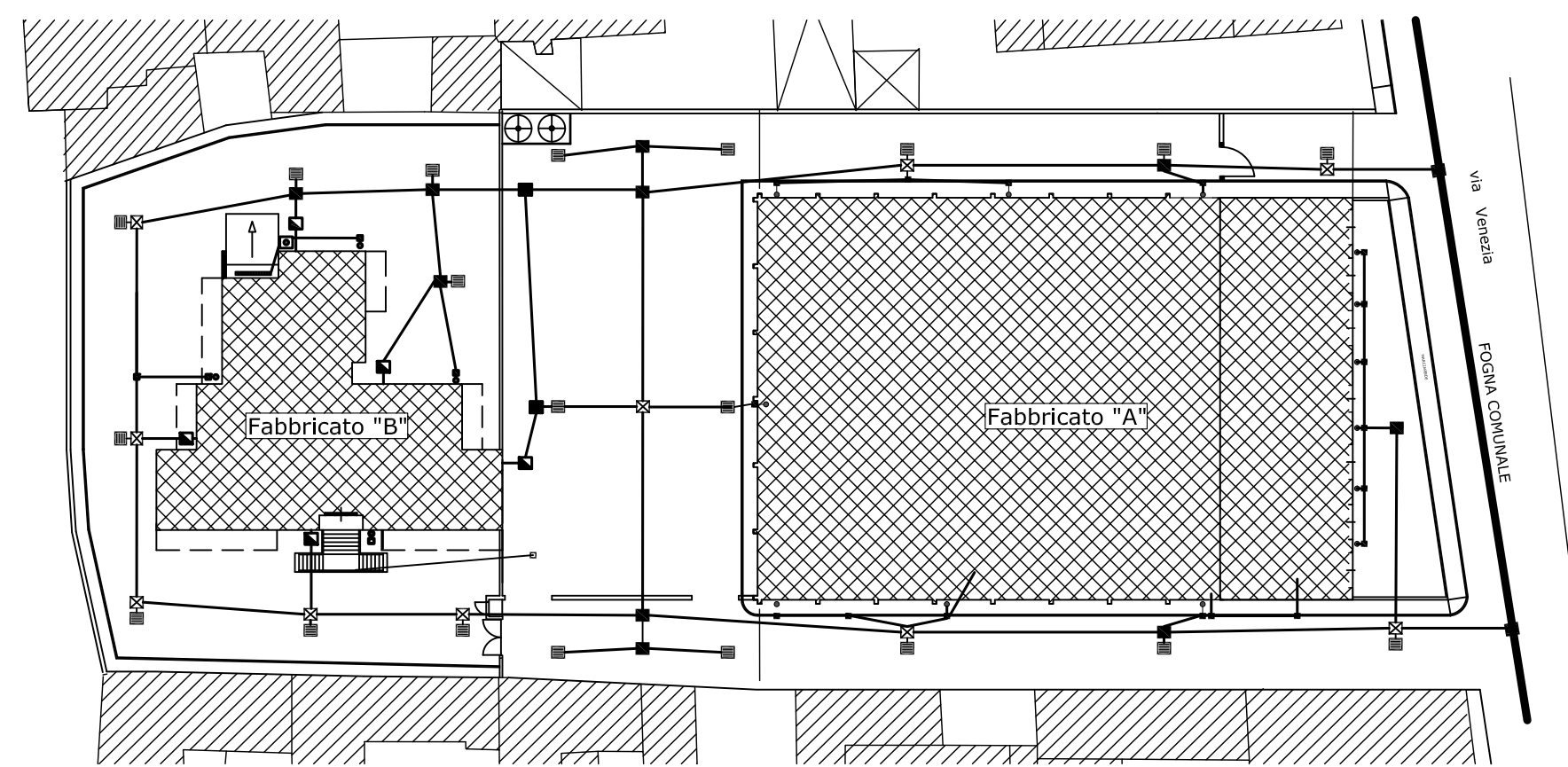

PIANTA SCHEMA FOGNARIO

- LEGENDA**
- VASCA BIOLOGICA TIPO IMHOFF
 - POZZETTO DI RACCORDO REDE DI SCARICO
 - POMPA IDRICA DI RISALITA ACQUE
 - CADITOIA CON POZZETTO SIFONATO PER SCOLO ACQUE METEORICHE
 - POZZETTO DI SCOLO ACQUE METEORICHE
 - GRIGLIA DI SCOLO ACQUE METEORICHE

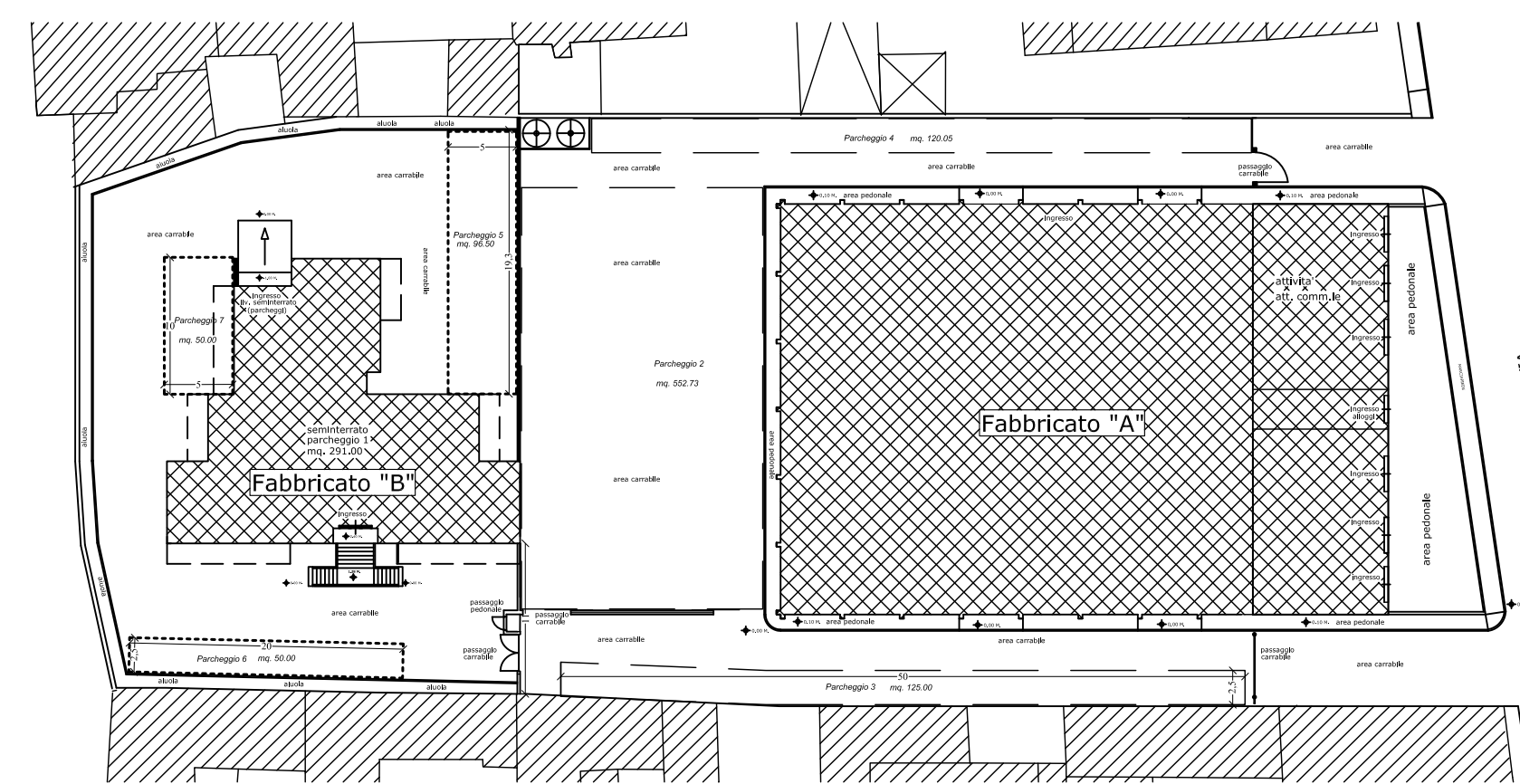

AREA PARCHEGGI (L. 122/89) VOLUME FABBRICATI MC. 12517,76 (DA P.C. N. 141/08)
SUPERFICIE PARCHEGGI MQ. 1285,28 > 1/10 MQ/MC VOL. FABBRICATI

PLANIMETRIA SISTEMAZIONE ESTERNA E PARCHEGGI

scala 1/500