COMUNE DI MONDRAGONE

PROVINCIA DI CASERTA

OGGETTO: OPERE DI COMPLETAMENTO E FINITURA - (fabbricato corpo "B")

UBICAZIONE: VIA VENEZIA

FABBRICATO "B"

STUDIO TECNICO - ARCHITETTURA - INGEGNERIA - DESIGN
Via G. Mazzini n. 1 - 80034 - Marigliano (Na)
CAS: 3466426324 - Ordine: Ar. NAPOLI 6276 - Fun DECRETA 2198
Arch. Ciro Di Maio - Ing. Antonio Di Maio
e mail: info@studiodimaioing.com

ELABORATO: PIANTE - SEZIONE - PROSPETTI

TAVOLA: 2

SCALA: 1:100

REFERIMENTO	REV.	DATA
Progettista:	0	apr.2003
Direttore Lavori:		
Ditta:		

Il Tecnico
dott. Ing. Antonio Di Maio
Ordine degli Ingegneri di Napoli n. 8234

Il presente elaborato è di proprietà del prof. PEU-CODECI Federico. Si fa divieto di riprodurlo o renderlo a terzi senza autorizzazione. Legge 22/04/1941 n. 633 - art. 107/1-bis(Legg. L.).

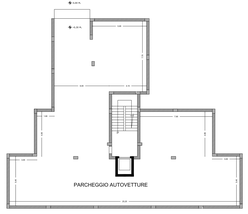

PIANTA PIANO SEMINTERRATO - FABBRICATO "B" - Rapp. 1:100

PIANTA PIANO RIALZATO - FABBRICATO "B" - Rapp. 1:100

PIANTA PIANO PRIMO - FABBRICATO "B" - Rapp. 1:100

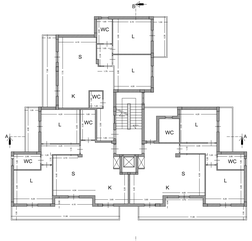

PIANTA PIANO SECONDO - FABBRICATO "B" - Rapp. 1:100

PIANTA PIANO TERZO - FABBRICATO "B" - Rapp. 1:100

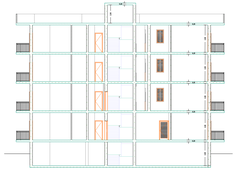

SEZIONE A-A - FABBRICATO "B" - Rapp. 1:100

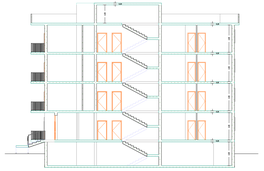

SEZIONE B-B - FABBRICATO "B" - Rapp. 1:100

PROSPETTO LATERALE - Rapp. 1:100

PROSPETTO LATERALE - Rapp. 1:100

PROSPETTO PRINCIPALE - Rapp. 1:100

PROSPETTO RETROSTANTE - Rapp. 1:100